

Zo leest u de meterstanden af op de budgetmeter elektriciteit

Bij de budgetmeter leest u de meterstanden niet af van het klassiek mechanisch, draaiend telwerk (dat is een controlemeter), maar op een **elektronisch schermpje**. Door de **blauwe knop** meerdere keren in te drukken, kunt u verschillende gegevens aflezen in het venstertje. Zo ook de meterstanden. De meterstanden worden uitgedrukt in kilowattuur (**kWh**).

Stap 1
Druk 6 maal
op de **blauwe knop**



[] 2589 kWh []

Dit is - enkel **ter informatie** - het totaal van alle verbruikte kilowatturen (kWh) overdag en 's nacht samen.

De budgetmeter registreert uw verbruik **overdag** en **'s nachts** afzonderlijk.

Stap 2
Druk nog 1 maal
op de **blauwe knop**



[] 1253 kWh [1]

Het cijfer **[1]** (rechts) verwijst naar het dagtarief. Het getal in het midden is de **meterstand dag**.

Stap 3
Druk nog 2 maal
op de **blauwe knop**



[] 1107 kWh [2]

Het cijfer **[2]** (rechts) verwijst naar het nachttarief. Het getal in het midden is de **meterstand nacht**.

Ziet u de meterstanden niet zoals hier boven beschreven bij stap 1, 2 of 3? Druk dan op de **rode knop** en herbegint bij stap 1.

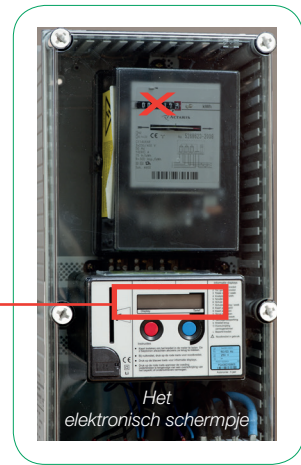

Verschillende soorten budgetmeters

Sommige klanten hebben ook een budgetmeter 'uitsluitend nachttarief' voor **accumulatieverwarming** en/of **elektrische warmwaterboilers**. Hebt u verschillende budgetmeters, dan kunt u die van elkaar onderscheiden via het **meternummer**.

Zo leest u de **meterstand** af op de budgetmeter elektriciteit 'uitsluitend nachttarief':

Stap 1

Druk 5 maal op de blauwe knop



Het getal in het midden is de meterstand 'uitsluitend nachttarief'.

Ziet u de meterstand niet zoals hier boven beschreven? Druk dan op de **rode knop** en herbegin bij stap 1.

Voor meer informatie kunt u terecht op deze telefoonnummers

078 35 35 34 voor vragen in verband met aansluitingen, meterstanden en -verzwaringen, budgetmeters en rationeel energiegebruik

078 35 35 00 voor meldingen van defecten en technische storingen

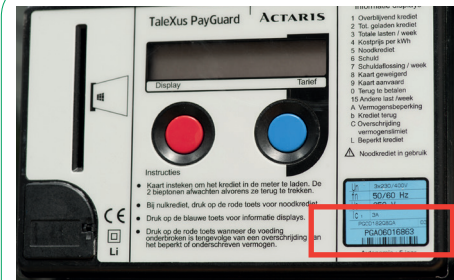

Hebt u verschillende budgetmeters, dan kunt u die van elkaar onderscheiden via het **meternummer**.